

Ficha de Registro Impactos Negativos de la minería en Centroamérica: El Zapote

País

El Salvador, Centroamérica

Región / Provincia/Departamento

El proyecto de exploración El Zapote, está localizado dentro del Distrito Minero de Metapán, hacia el Noroeste de El Salvador.

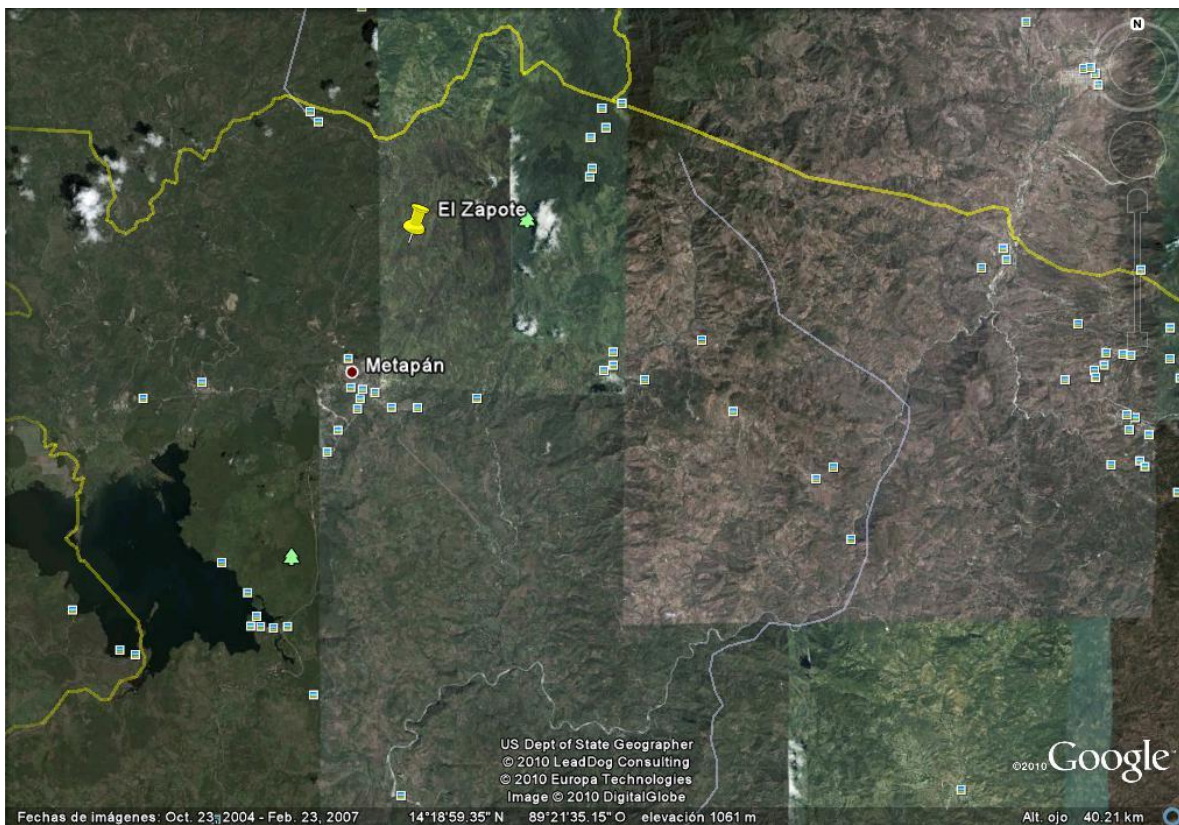

Nombre del Proyecto, Datos de la Empresa Nacional y la Empresa Matriz

El nombre del proyecto es El Zapote y cuenta con un área de 42 kilómetros cuadrados, es llevado a cabo por la empresa MINERA ATLAS, S.A. DE C.V. Que es subsidiaria de la empresa SilverCrest Mines Inc. De Vancouver, Canadá.

SilverCrest Mines es dueña del 100% de la mina el Zapote al igual de otros 3 proyectos ubicados en México (Santa Elena, cruz de Mayo y Ángel de Plata).

Fecha de inicio del proyecto

En el año 1930 se inicio la exploración de uno de los yacimientos que se encuentran dentro de la concesión el zapote, de manera específica en el yacimiento San Casimiro, a pesar de iniciar el proceso de exploración la mina nunca entro en producción.

Estado del Proyecto

La propiedad se encuentra en la etapa de pre-factibilidad donde tiene, entre otras cosas, reservas explotables establecidas, optimizar el proceso de diseño (molino convencional o lixiviación en pilas), verificar el capital y los costos de operación, y evaluar la viabilidad económica del proyecto.

Las perforaciones ya han delineado el Cerro Colorado III, y han delineado en forma parcial los depósitos San Casimiro y Tejado. Estos son tres de varios depósitos conocidos dentro de la concesión El Zapote.

Minerales Explotados y procesos mineros utilizados

Esperan obtener 0.19 gramos de oro y 177.7 gramos de plata por cada tonelada. Se provee sacar 1, 925, 251 toneladas métricas, 10, 941,333 onzas de plata y 49, 401,658 libras de zinc.

Legislación Ambiental, Legislaciones Sectoriales

Ley de minería y sus reformas.

<http://servicios.minec.gob.sv/default.asp?id=50&mnu=50>

Legislación ambiental de El Salvador

http://www.ccad.ws/legislacion/El_Salvador.html

Fuentes de Información utilizadas:

Licencias de exploración, Ministerio de economía de El Salvador

<http://servicios.minec.gob.sv/default.asp?id=67&mnu=50>

Proyectos mineros en El Salvador

<http://servicios.minec.gob.sv/default.asp?id=67&mnu=50>

Pagina oficial de SilverCrest Mines

<http://www.silvercrestmines.com/Spanish/corp.asp?bp=14>

DATOS DE LA PERSONA QUE LLENA LA FICHA	
Nombre	Larissa Martell
Dirección	CEICOM
Correo Electrónico	tatianamartell@gmail.com